LES DOCUMENTS A CONSERVER

ADMINIST. IMPOTS	Type de document	Durée de conservation	Commentaires
	Déclarations de revenus et avis d'imposition sur le revenu	3 ans (droit de reprise de l'administration)	À partir de l'année qui suit l'année d'imposition (exemple : déclaration 2016 à conserver jusqu'à la fin 2019)
	Avis d'impôts locaux (taxe foncière, taxe d'habitation)	1 an (droit de reprise de l'administration)	3 ans en cas de dégrèvement, exonération ou abattement

ASSURANCE	Type de document	Durée de conservation	Commentaires
	Quittances, avis d'échéance, courriers de résiliation, preuves du règlement	Date du document + 2 ans	
	Contrat	Durée du contrat + 2 ans	
	Relevé d'information automobile	Permanente	
	Assurance-vie	10 ans	Ce délai s'applique dès que vous avez connaissance du contrat en tant que bénéficiaire de l'assurance-vie.
	Dommages corporels	10 ans	

BANQUE BUDGET	Type de document	Durée de conservation	Commentaires
	Chèques à encaisser	1 an et 8 jours	Passé ce délai, le chèque ne peut plus être encaissé mais la dette reste due.
	Contrat de prêt (immobilier et consommation) et autres justificatifs	2 ans	À partir de la dernière échéance
	Relevés de compte, talons de chèque	5 ans	Un débit frauduleux peut être contesté dans un délai maximum de 13 mois.
	Tickets de carte bancaire (paiement et retrait)	Jusqu'à réception du relevé de compte où figure le solde correspondant	

Article rédigé en Juillet 2018

LES DOCUMENTS A CONSERVER

BANQUE BUDGET	Type de document	Durée de conservation	Commentaires
	Reconnaissance de dettes	30 ans	
	Convention de compte bancaire	Durée d'ouverture du compte	

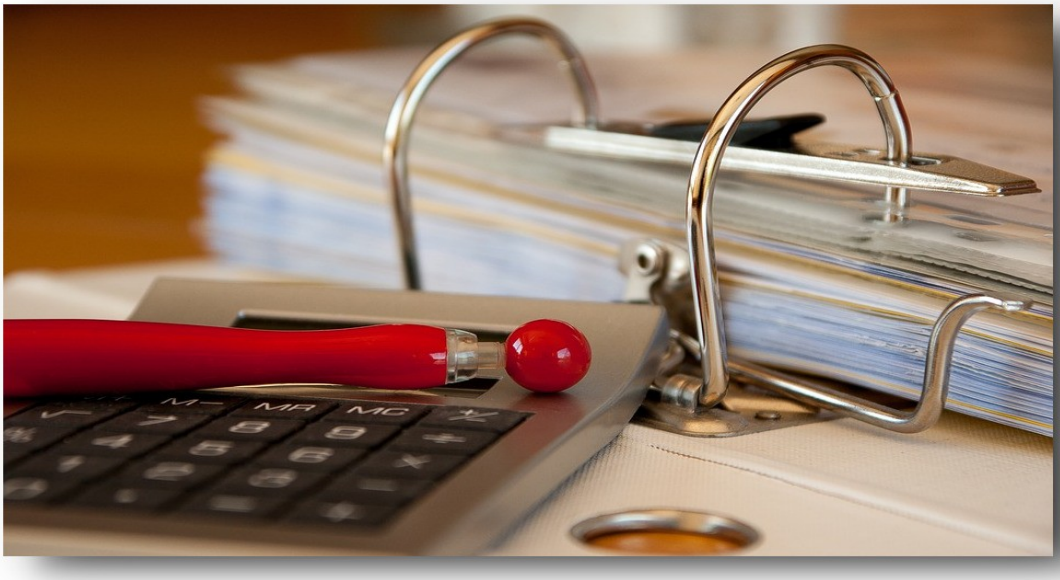

FAMILLE JUSTICE	Type de document	Durée de conservation	Commentaires
	Actes d'état civil (copies intégrales et extraits)	Permanente	Certaines procédures nécessitent un acte d'état civil récent
	Avis de versement d'allocations familiales	5 ans	Vous avez 2 ans pour agir si vous n'avez pas touché le bon montant. La Caf a également 2 ans pour se faire rembourser un trop perçu. Ce délai passe à 5 ans en cas de fraude de votre part.
	Jugement de divorce, jugement d'adoption	Permanente	En cas de perte, une copie est fournie par le tribunal.
	Acte de reconnaissance d'un enfant	Permanente	La mairie peut vous en délivrer une copie.
	Passeport, carte d'identité, titre de séjour	Jusqu'au renouvellement	

LES DOCUMENTS A CONSERVER

FAMILLE JUSTICE	Type de document	Durée de conservation	Commentaires
	Contrat de mariage (documents relatifs aux biens apportés ou acquis lors du mariage par donation ou legs)	Permanente	En cas de perte du contrat de mariage, vous devez vous adresser au notaire qui l'a établi.
	Livret de famille	Permanente	En cas de perte, un duplicata e obtenu à la mairie
	Diplômes	Permanente	En cas de perte, il n'est pas possible d'obtenir une copie de votre diplôme. A titre exceptionnel, il existe une procédure pour demande une copie

EMPLOI CHOMAGE	Type de document	Durée de conservation	Commentaires
	Bulletins de salaire, contrat de travail, certificats de travail	Jusqu'à liquidation de la retraite	Vous avez 3 ans arriéré de salaire
	Attestation Pôle emploi	Jusqu'à obtention de l'allocation chômage	Ce document peut être utile dans le cadre du calcul de vos droits à la retraite
	Reçu pour solde de tout compte	6 mois	À partir de la signature de votre solde de tout compte (3 ans à défaut de signature)

LES DOCUMENTS A CONSERVER

EMPLOI CHOMAGE	Type de document	Durée de conservation	Commentaires
	Échéances d'allocations chômage	3 ans	Délai de reprise du trop perçu (10 ans en cas de fraude ou fausse déclaration) Ce document peut être utile dans le cadre du calcul de vos droits à la retraite
	Bulletins de paiement de la pension de retraite	Permanente	Documents utiles pour le calcul de vos droits à la pension de réversion
	Notes de frais	3 ans	Délai durant lequel l'administration fiscale peut vous contrôler si vous utilisez la déduction des frais réels

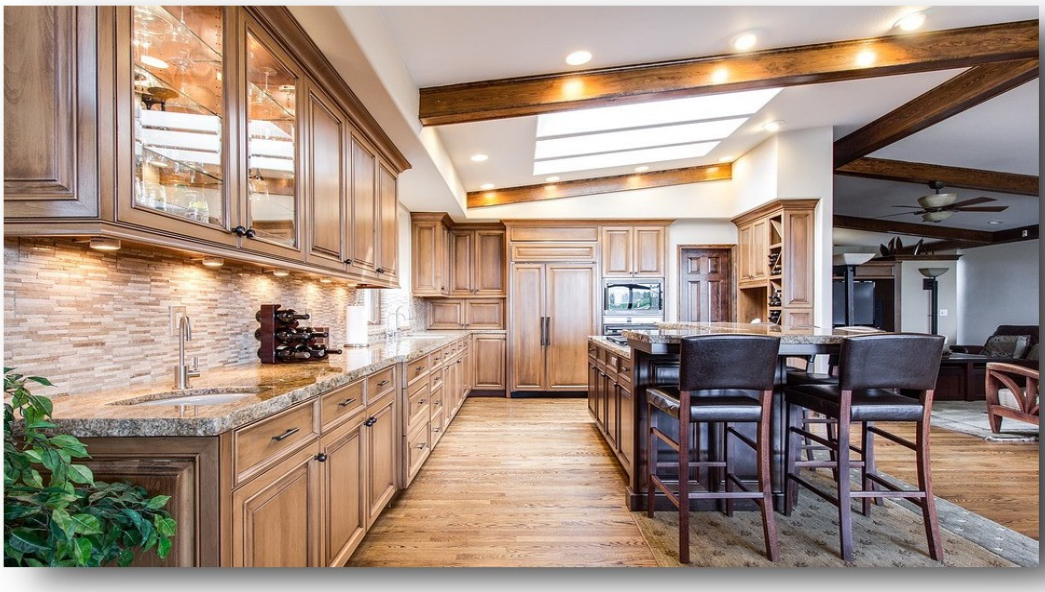

LOGEMENT ENERGIE	Type de document	Durée de conservation	Commentaires
	Factures d'électricité et de gaz	5 ans	Délai pour contester une facture. Votre fournisseur a 2 ans pour réclamer un paiement.
	Factures d'eau	5 ans	Délai pour contester une facture. Pour réclamer un paiement, votre fournisseur a : 4 ans (fournisseur public), 2 ans (fournisseur privé).
	Factures de téléphonie (fixe et mobile) et internet	1 an	

LES DOCUMENTS A CONSERVER

LOGEMENT ENERGIE	Type de document	Durée de conservation	Commentaires
	Preuve de restitution de matériel (box)	2 ans (à compter de la restitution)	
	Factures liées aux travaux	10 ans ou 2 ans selon la nature des travaux	Gros-œuvre : 10 ans Petits travaux : 2 ans
	Certificats de ramonage	1 an	
	Attestations d'entretien annuel des chaudières	2 ans	
	Titre de propriété	Permanente	
	Preuve du paiement des charges de copropriété, correspondances avec le syndic , procès verbaux des assemblées générales de copropriété...	10 ans	
	Contrat de location, état des lieux, quittances de loyer	Durée de la location + 3 ans	Ces délais s'appliquent aux logements loués comme résidence principale (vides ou meublés)
	Courriers de révision de loyer	Durée de la location + 1 an	Ce délai s'applique aux logements loués à titre de résidence principale (vides ou meublés)
	Inventaire du mobilier pour les locations meublées	Durée de la location	Jusqu'à la restitution de l'éventuel dépôt de garantie
	Échéance APL	2 ans	

Article rédigé en Juillet 2018

SANTE	Type de document	Durée de conservation	Commentaires
	Carte d'invalidité d'un enfant	Jusqu'à liquidation de la retraite	Assumer la charge d'un enfant handicapé permet de toucher une majoration. Vous devez donc conserver tous les documents relatifs
	Récapitulatif de remboursements d'assurance maladie et maternité	2 ans	Délai de reprise du trop perçu (5 ans en cas de fraude ou de fausse déclaration)
	Carte de mutuelle, demande de remboursement ...	Variable selon l'organisme	Se référer aux délais prévus dans le contrat
	Ordonnances	1 an minimum	- 1 an pour la délivrance de lunettes d'une personne de moins de 16 ans - 5 ans pour la délivrance de lunettes d'une personne entre 16 et 42 ans - 3 ans pour la délivrance de lunettes d'une personne âgée de plus de 42 ans - Pas de délai pour la délivrance d'audioprothèses
	Preuves du versement d'indemnités journalières	Jusqu'à liquidation des droits à la retraite	
	Carnet de vaccination, carte de groupe sanguin, carnet de santé	Permanente	Carnet de santé d'un enfant à conserver au moins jusqu'à sa majorité

LES DOCUMENTS A CONSERVER

SANTE	Type de document	Durée de conservation	Commentaires
	Certificats, examens médicaux, radiographies	Permanente	Documents utiles en cas de rechute ou d'aggravation de l'état de santé

TRANSPORT AUTOMOBILE	Type de document	Durée de conservation	Commentaires
	PV pour amende forfaitaire	3 ans	Si le Trésor public n'a rien fait pour obtenir le paiement de l'amende 3 ans après sa notification, vous ne devez plus rien.
	Factures (achat, réparation...)	Durée de conservation du véhicule	+ 2 ans en cas de revente (vice caché)
	Certificat d'examen du permis de conduire	4 mois	+ jusqu'à réception du permis
	Certificat de cession du véhicule	Durée de conservation du véhicule	Il peut être utile de conserver ce certificat après la vente du véhicule, en cas de litige avec l'ancien propriétaire.

LE COMPTOIR DE LA CONSOMMATION

Etre informé - Connaître ses droits - Se défendre Etre informé - Connaître ses droits - Se défendre

http://lecomptoirdelaconsommation.lescigales.org

Article rédigé en Juillet 2018